19 JUL
23 AGO

NEWSLETTER JULIO

No te puedes perder...

SEOR
SOCIEDAD ESPAÑOLA DE ONCOLOGÍA RADIOTERÁPICA

Johnson & Johnson

XXII Edición del CONGRESO SEOR

25- 27 de septiembre 2024

¡Más info en la web!

ACTUALIDAD

Congreso SEOR 2024

Cuota de inscripción reducida sólo hasta el 4 de septiembre

Accede a la web oficial del congreso y completa tu inscripción. La cuota de inscripción incluye: acceso al contenido científico, material congresista y servicios de restauración.

Accede a la web pinchando aquí

XXII Congreso Nacional
SEOR
2024
CUOTA REDUCIDA
SÓLO HASTA EL
4
SEPTIEMBRE
Hacia un horizonte +IN tegrador teractivo teligente

II Máster SEOR-CRIS contra el Cáncer

II Máster de
Investigación
en Oncología
Radioterápica

INFORMACIÓN E INSCRIPCIONES:
info@aedc.eu · 957 08 07 33

www.seorformacion.es

ORGANIZAN: SEOR Cris contra el cáncer

TITULO PROPIO:

SEC. TÉCNICA: Aedc

II Máster de Investigación en OR

SEOR - CRIS contra el cáncer

Apertura del plazo de solicitudes de inscripción para la II Edición del Máster de Investigación en Oncología Radioterápica.

La fecha límite para la recepción de solicitudes es el próximo 30 de julio de 2024.

Más información pinchando aquí

URONCOR Mentoring Programme

Nuevo programa formativo del grupo URONCOR DE SEOR

El nuevo programa formativo del grupo URONCOR permite el desarrollo de networking entre jóvenes especialistas en OR y especialistas de prestigio en el tratamiento de tumores genitourinarios.

Más información pinchando aquí

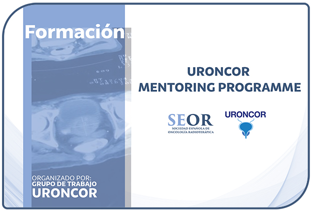

Formación

URONCOR
MENTORING PROGRAMME

SEOR
SOCIEDAD ESPAÑOLA DE ONCOLOGÍA RADIOTERÁPICA

URONCOR

ORGANIZADO POR:
GRUPO DE TRABAJO
URONCOR

Nombramiento Dra. Elena Villafranca

Jefa de Servicio de OR del Hospital Universitario de Navarra

Desde aquí queremos darle nuestra más sincera enhorabuena, estamos seguros de que esta promoción supondrá un gran aporte para nuestra especialidad.

¡Felicidades Elena!

NUESTROS

Próximos Eventos

II Edición del Proyecto

Deberías Saberlo

Jueves 12 de septiembre de 2024

Protección de hipocampo en irradiación holocraneal en cáncer de pulmón microcítico y no microcítico

Modalidad ONLINE

Inscripción disponible pinchando aquí

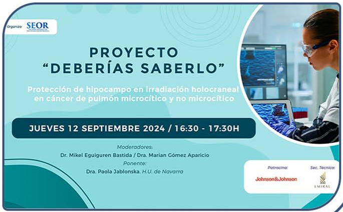

Organiza: SEOR

PROYECTO
“DEBERÍAS SABERLO”

Protección de hipocampo en irradiación holocraneal
en cáncer de pulmón microcítico y no microcítico

JUEVES 12 SEPTIEMBRE 2024 / 16:30 - 17:30H

Moderadores:
Dr. Mikel Eguiguren Bastida / Dra. Marian Gómez Aparicio
Ponente:
Dra. Paola Jablonska. *H.U. de Navarra*

Patrocina: Johnson&Johnson
Sec. Técnica: EMIRAL

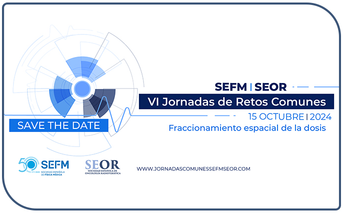

SEFM | SEOR
VI Jornadas de Retos Comunes
15 OCTUBRE | 2024
Fraccionamiento espacial de la dosis

SAVE THE DATE

SEFM SOCIEDAD ESPAÑOLA DE FÍSICA MÉDICA
SEOR SOCIEDAD ESPAÑOLA DE ONCOLOGÍA RADIOTERÁPICA
WWW.JORNADASCOMUNESSEFMSEOR.COM

VI Jornada de retos comunes: SEFM & SEOR

Fraccionamiento espacial de la dosis

Martes 15 de octubre

Modalidad ONLINE

Más información pinchando aquí

III Jornada SEOM SEOR:

Innovaciones en Oncología Médica y Oncología Radioterápica

Miércoles 6 de noviembre de 2024

Hospital Universitario HM Sanchinarro, Madrid

Inscripción disponible próximamente

SEOR
SOCIEDAD ESPAÑOLA DE
ONCOLOGÍA RADIOTERÁPICA

SEOM
Sociedad Española
de Oncología Médica

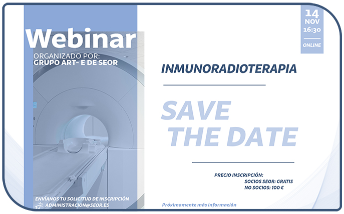

Webinar
ORGANIZADO POR:
GRUPO ART- E DE SEOR

14 NOV 16:30
ONLINE

INMUNORADIOTERAPIA

SAVE THE DATE

PRECIO INSCRIPCIÓN:
SOCIOS SEOR: GRATIS
NO SOCIOS: 100 €

ENVÍANOS TU SOLICITUD DE INSCRIPCIÓN
ADMINISTRACION@SEOR.ES

Próximamente más información

Aula de Formación Avanzada

Inmunoradioterapia

Jueves 14 de noviembre de 2024

Modalidad ONLINE

Más información pinchando aquí

XXII Jornadas de Braquiterapia

Grupo Español de Braquiterpia de SEOR y SEFM

21 y 22 de noviembre de 2024

Centro Cultural de San Agustín, Valladolid

Inscripción disponible pinchando aquí

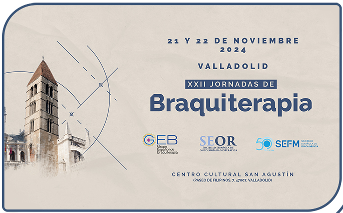

21 Y 22 DE NOVIEMBRE
2024

VALLADOLID

XXII JORNADAS DE
Braquiterapia

GEB Grupo Español de Braquiterapia
SEOR SOCIEDAD ESPAÑOLA DE ONCOLOGÍA RADIOTERÁPICA
SEFM SOCIEDAD ESPAÑOLA DE FÍSICA MÉDICA

CENTRO CULTURAL SAN AGUSTÍN
(PASEO DE FILIPINOS, 7. 47007, VALLADOLID)

AVALAMOS
Formación

I Congreso RES-EOR 2024

Asociación Navarra de Oncólogos Radioterápicos del Sector Público (ANORSEP)

12 y 13 de septiembre de 2024

Hospital Universitario de Navarra (Pamplona)
Salón actos del HUN-B

Más información pinchando aquí

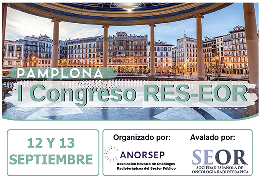

PAMPLONA
I Congreso RES-EOR

12 Y 13
SEPTIEMBRE

Organizado por:
ANORSEP
Asociación Navarra de Oncólogos Radioterápicos del Sector Público

Avalado por:
SEOR
SOCIEDAD ESPAÑOLA DE ONCOLOGÍA RADIOTERÁPICA

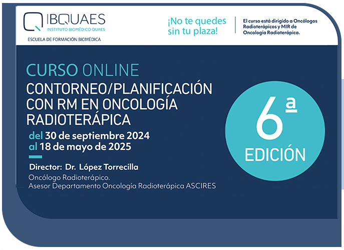

IBQUAES
INSTITUTO BIOMÉDICO QUAES
ESCUELA DE FORMACIÓN BIOMÉDICA

¡No te quedes sin tu plaza!

El curso está dirigido a Oncólogos Radioterápicos y MIR de Oncología Radioterápica.

CURSO ONLINE
CONTORNEO/PLANIFICACIÓN CON RM EN ONCOLOGÍA RADIOTERÁPICA
del 30 de septiembre 2024
al 18 de mayo de 2025

6ª EDICIÓN

Director: Dr. López Torrecilla
Oncólogo Radioterápico.
Asesor Departamento Oncología Radioterápica ASCIRES

VI edición del curso
Contorneo/Planificación con RM en Oncología Radioterápica

30 de sepriembre de 2024

MODALIDAD: ONLINE

2 becas de inscripción gratuita para médicos residentes socios de SEOR.

Más información pinchando aquí

II Congreso
Fundación Española TTCC

12 y 13 de diciembre de 2024

Museo Nacional Centro de Arte Reina Sofía

Los miembros de GEORCC cuentan con reducción en la inscripción.

Más información pinchando aquí

II CONGRESO
Fundación española
TTCC
12 - 13 DICIEMBRE
MADRID 2024

UNA MIRADA
Al Pasado

Nueva Entrega

del Dr. Albert Biete

Capítulo # 57

El rincón de los libros
Personajes ilustres: William D. Coolidge
Imágenes históricas
El rincón filatélico

Capítulo completo pinchando aquí

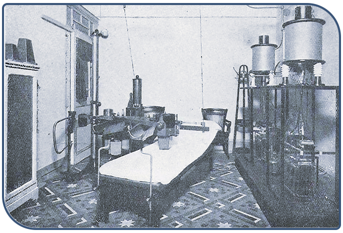

CONSULTAS Y COMENTARIOS

Desde aquí nos puedes hacer llegar cualquier comentario, consulta o sugerencia.

SÍGUENOS EN NUESTRAS REDES SOCIALES

Copyright © Sociedad Española de Oncología Radioterápica (SEOR), 2024